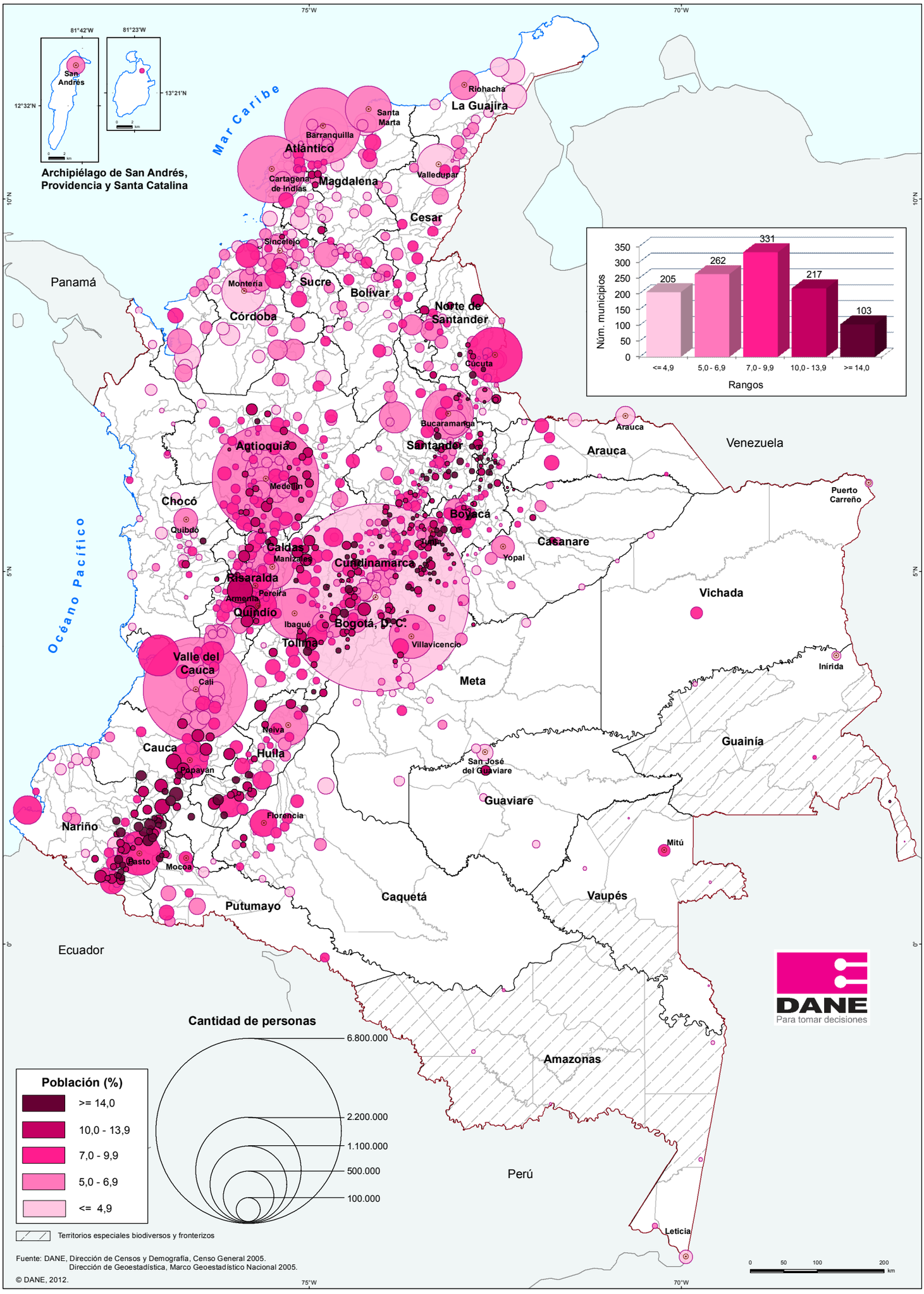Mapa 5.1. Personas con al menos una limitación permanente, según municipio 2005