Mapa 2.3. Población en resto, según municipio 1993 y 2005[1]

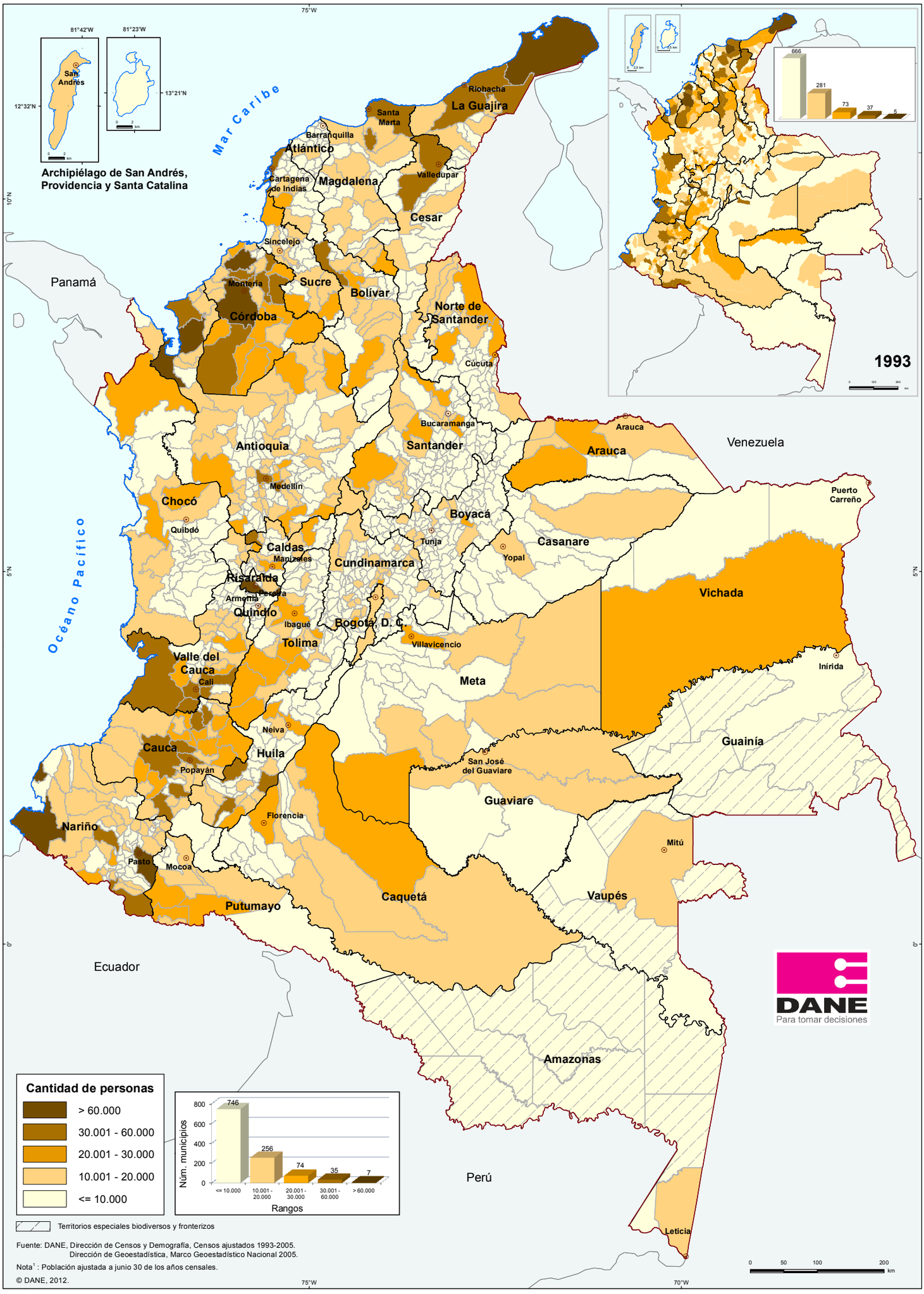

Fuente: DANE, Dirección de Censos y Demografía, Censos ajustados 1993-2005.
Dirección de Geoestadística, Marco Geoestadístico Nacional 2005.

Nota[1] : Población ajustada a junio 30 de los años censales.

© DANE, 2012.